

# DNA-workshop

*- for begyndere og let øvede*

- ✎ Slægtstræerne: Find fælles aner
- ✎ Mærkater kan skabe overblik
- ✎ Noter bringer viden videre
- ✎ Ane-bingo: Dine biologiske aner

# Du er en kombination af dine forfædre

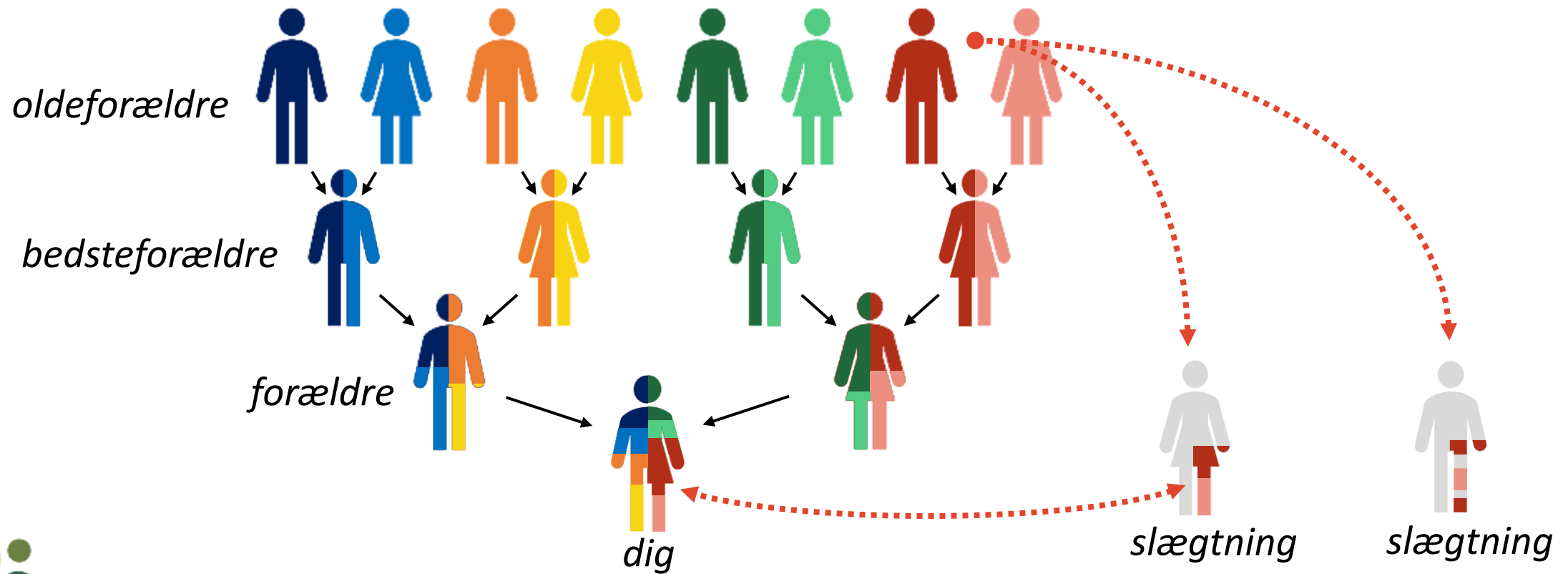

# Dine DNA-match er dine nære/fjerne slægtninge

Din opgave, som DNA-slægtsforsker, er at åbne DNA-matchenes slægtstræer ét efter ét og søge efter dine egne aner i matchenes træer.

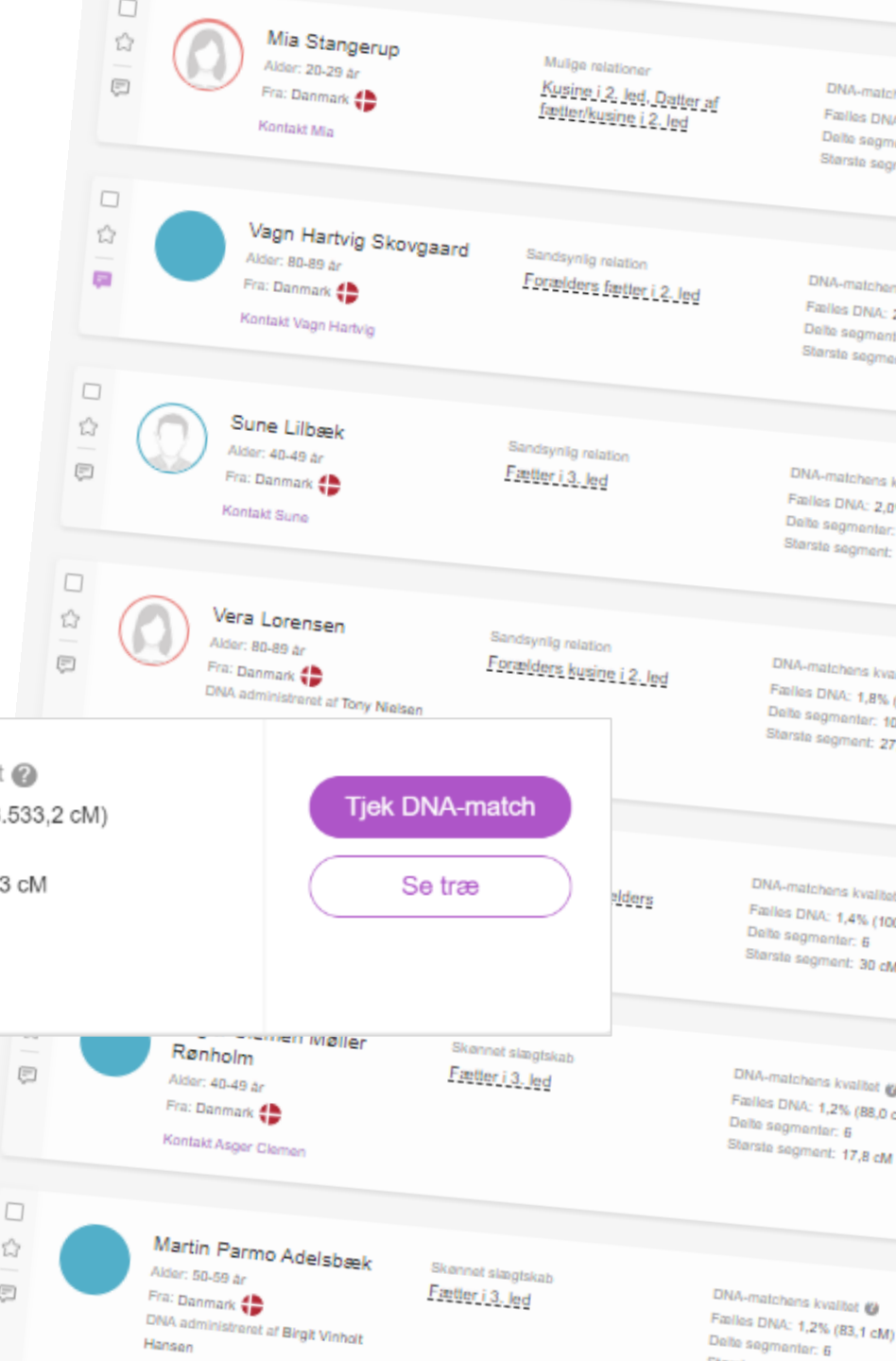



**Lasse Peter Olsen**  
Far  
Alder: 70-79 år  
Fra: Danmark 🇩🇰  
DNA administreret af dig  
[Kontakt Lasse Peter](#)

Sandsynlig relation  
Far

DNA-matchens kvalitet ?  
Fælles DNA: 49,8% (3.533,2 cM)  
Delte segmenter: 23  
Største segment: 284,3 cM

[Tjek DNA-match](#)  
[Se træ](#)

# Hvis slægtstræerne er små ...

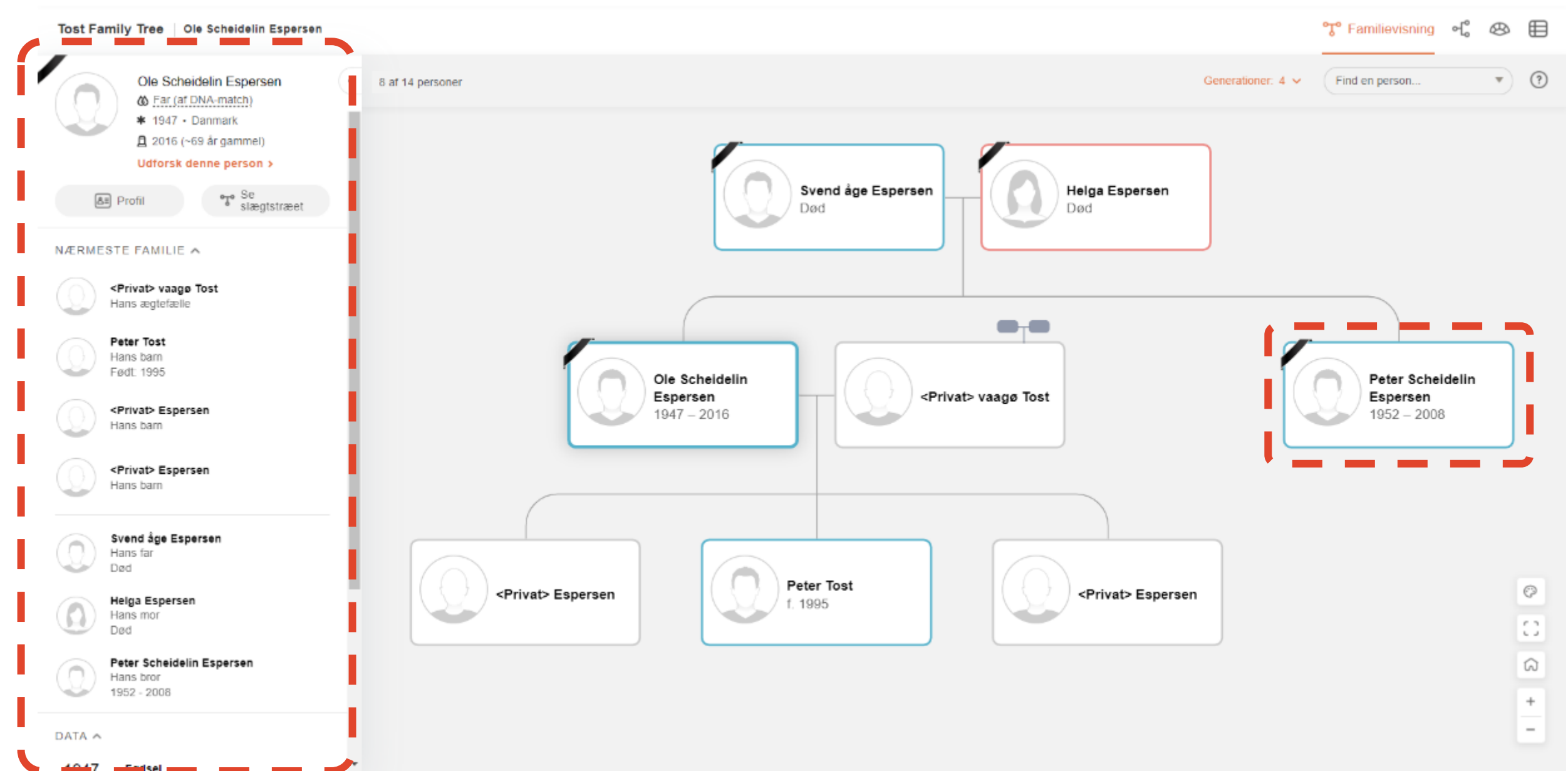

# Tjek slægtstræerne

*ved dine 20 største match*

*Kan du **finde** dine egne aner  
i matchets slægtstræ?*

*Er der oplysninger nok til,  
at du selv kan **udbygge** træet?*

*Er der så få oplysninger, at du må  
**opgive** at finde de fælles aner?*

# Sidder du fast ved dine 50 - 100 største match

Med tusindvis af DNA-match (slægtninge) på listen, er risikoen for at miste overblikket stor!

Gør det til en vane, at sætte et mærkat ved hvert eneste match, du har arbejdet med.

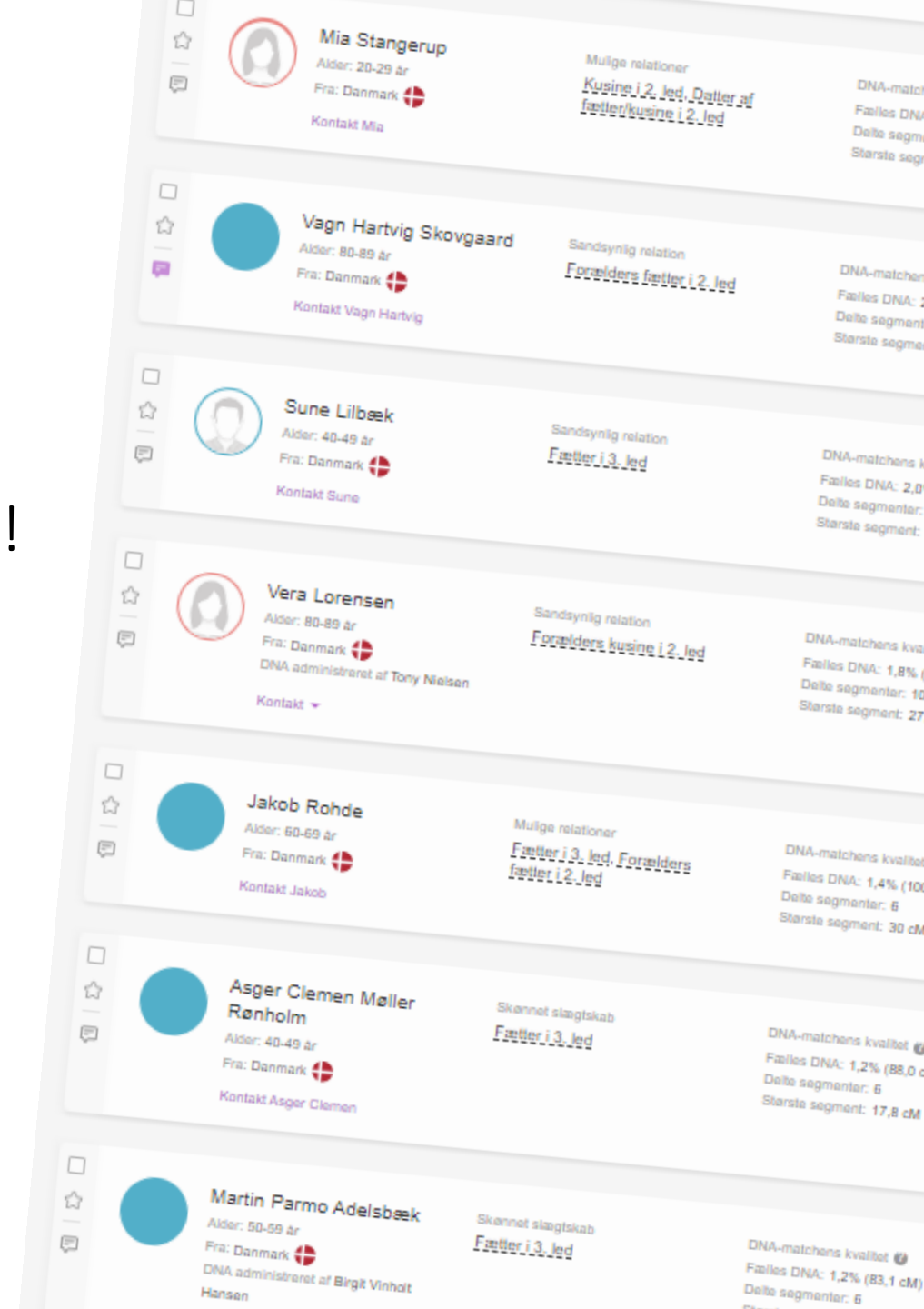

# Sidder du fast ved dine 50 - 100 største match

Du finder mærkater enten ude til venstre for matchet i listen over match, eller foroven til højre, hvis du allerede har klikket "Tjek DNA-match".

The screenshot displays two match cards. The left card is for Peter Olsen, with a star icon on the left side. The right card is for Lasse Peter Olsen, with a star icon on the top right. A red arrow points to the star icon on the left, and another red arrow points to the star icon on the right.

**Match 1 (Left):**

- Name: Peter Olsen
- Relation: Dette er dig
- Origin: Fra: Danmark 🇩🇰
- Kit: Prøvepakke: MH-4MTJ38

**Match 2 (Right):**

- Name: Lasse Peter Olsen
- Relation: Far
- Age: Alder: 70-79 år
- Origin: Fra: Danmark 🇩🇰
- Admin: DNA administreret af dig
- Button: Kontakt

# Sidder du fast ved dine 50 - 100 største match

Overvej om du vil lave mærkater for dine slægtslinjer, geografiske steder eller noget helt tredje?

Anbefaling: Lav også et mærkat for "Opgivet" og et for match, du vil arbejde videre med senere, fx "Pause".

**Administrér mærkater** ⓘ

Markér Lasse Peter Olsen som:

- Farfars slægt
- Farmors slægt
- Morfars slægt
- Mormors slægt
- Opgivet
- Pause (interessant match)

[+ Opret ny mærkat](#)

**Administrér mærkater** ⓘ

Markér Lasse Peter Olsen som:

- Djursland
- Møn
- Skåne
- Vestjylland
- X Opgivet
- X Pause (interessant match)

[+ Opret ny mærkat](#)



# Sæt mærkater

*på dine 20 største match*

*Overvej først hvilke mærkater, du ønsker at have?*

*Det er i orden at opgive match eller at sætte dem på pause!*

*Med mærkater på alle match, du har arbejdet med, bliver det let at opdage nye match på listen.*

Fælles forfader

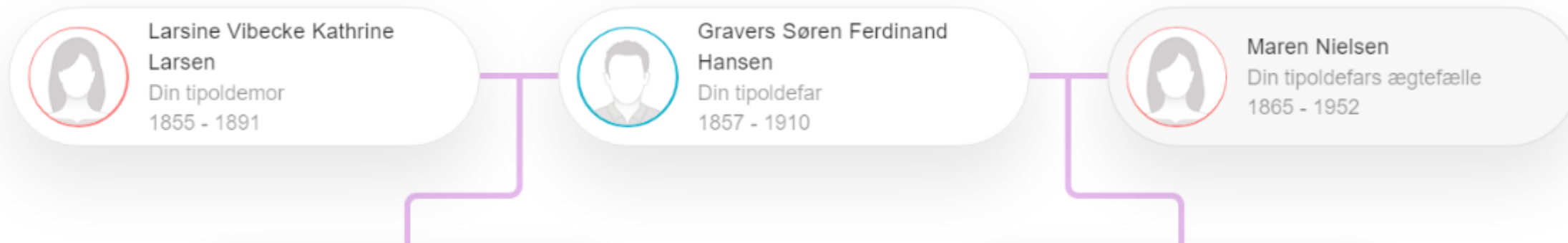

**Peter Tost**  
Alder: 20-29 år  
Fra: Danmark

Mulige relationer  
Fætter i 2. led, Søn af fætter/kusine i 2. led

[Kontakt Peter](#)

Optræder i et slægtstræ med 14 personer, som han administrerer

- Bekræftet** Peter Tost er din fætter/kusine i 3. led ifølge Theory of Family
- Slægtsnavne fælles for dig og Peter Tost inkluderer **Larsen**.
- Dit slægtstræ har 3 Smart Matches™ med dette træ. [Se Smart Matches](#)
- Fælles slægtssteder mellem dig og Peter Tost inkluderer **Danmark**.

**Noter**

Gravers S. F. Hansen > Maren Fr. > Helga > Ole > Peter

Skrev til Peter Tost d. 15. marts 2023.

[Luk](#) [Gem noter](#)





Peter Olsen

Dette er dig



Sune Lilbæk

Fælles DNA: 2,0% (138,3 cM)

Kontakt

Fælles DNA-matches, sandsynlig relation til dig

Fælles DNA-matches, sandsynlig relation til Sune Lilbæk

Fætter i 2. led, Søn af  
fætter/kusine i 2. led

3,1% (219,8 cM)



2,0% (139,9 cM)

Søn af fætter/kusine i 2.  
led

Peter Tost

Gravers S. F. Hansen > Maren Fr. > Helga >  
Ole > Peter  
[Redigér noter](#)

1,2% (88,0 cM)



1,8% (123,8 cM)

Fætter i 3. led

Fætter i 3. led



Asger Clemen Møller Rønholm



1,8% (127,3 cM)



0,3% (21,9 cM)

## AutoClusters Information

Name	cM	Largest cM	Segments	ICW	Cluster	Tree	Notes
<input type="text" value="Search"/>	<input type="text" value="Min c"/>	<input type="text" value="Min Largest"/>	<input type="text" value="Min Segn"/>	<input type="text" value="Min"/>	<input type="text" value="Search"/>		<input type="text" value="Search for notes"/>
▼ Cluster 1 (7 people)							
<a href="#">Niels Kleener</a>	41.5	24.3	3	4	1	<a href="#">102</a>	61. Gertrud Jensdtr > Ane > Johanne > Otte > Herman > Kleener
<a href="#">Ema Elisabeth Hansen</a>	49.2	29.1	3	5	1	<a href="#">6891</a>	61. Gertrud Jdtr > Inger Marie > Poul > Bertel > Ane Kathrine > Ema
<a href="#">Anders Borregaard</a>	38.1	29.1	2	5	1	<a href="#">5</a>	61. Gertrud Jensdtr > Ane > Johanne > Otte > Aage > Borregaard
<a href="#">Pia Thomey</a>	44.2	20.4	4	3	1	<a href="#">13</a>	
<a href="#">Åshild Vethal</a>	69.7	40.9	2	7	1		
<a href="#">Brian Poulsen</a>	41.4	41.4	1	4	1	<a href="#">10</a>	Triangleret til 61. Gertrud Jdtr
<a href="#">Sebastian Thor Søgaard Sørensen</a>	52.7	41.4	2	4	1	<a href="#">17</a>	Triangleret til 61. Gertrud Jdtr

# Skriv noter

*ved dine 20 største match*

*Ved du, hvem de nærmeste fælles aner er, så notér dem først i noten.*

*Notér derefter, hvad du eller ved:*

- har du skrevet til matchet?*
- er der spændende slægtssteder?*
- etc., etc., etc.*

Fælles forfader

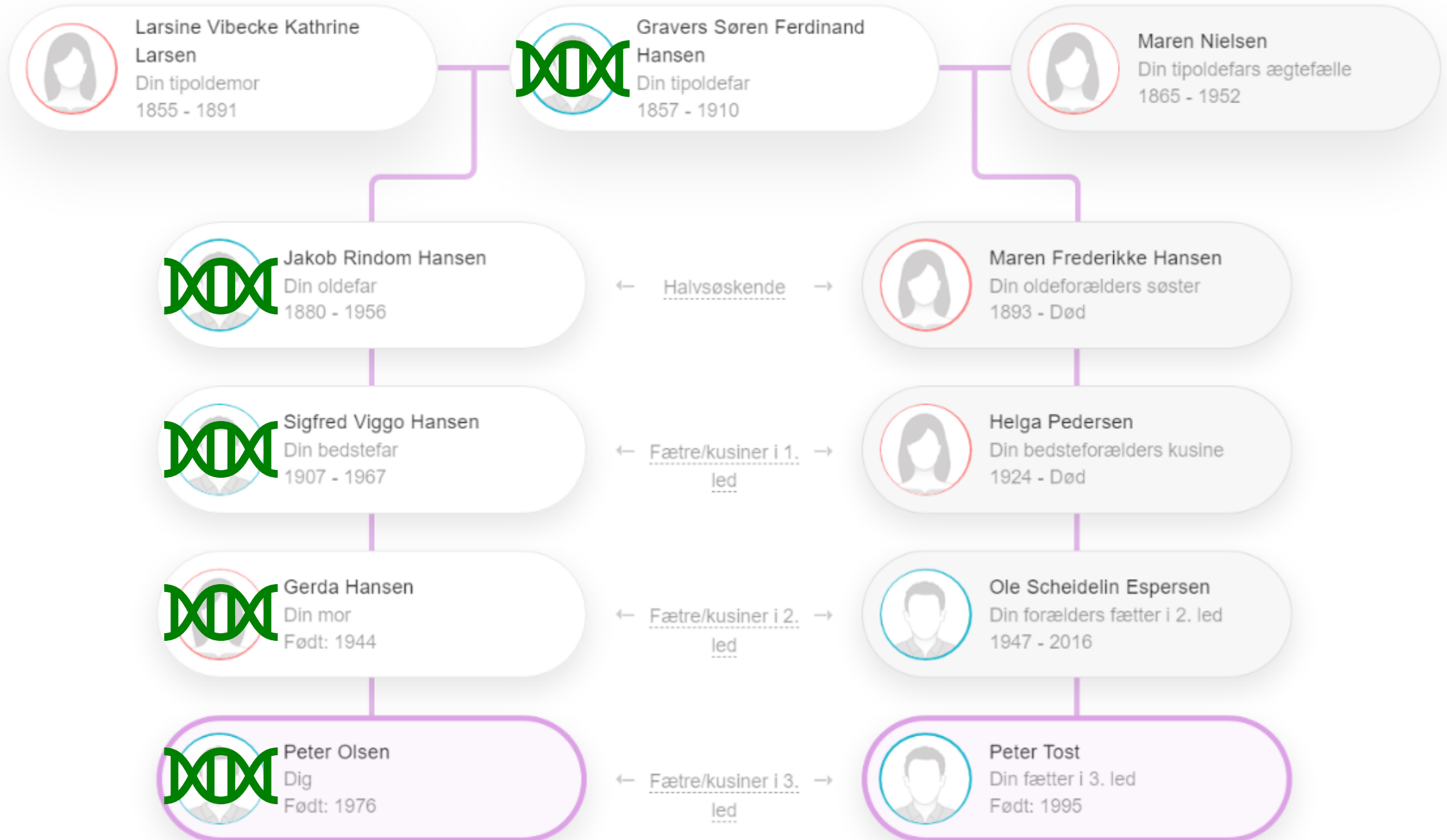

Fælles forfader

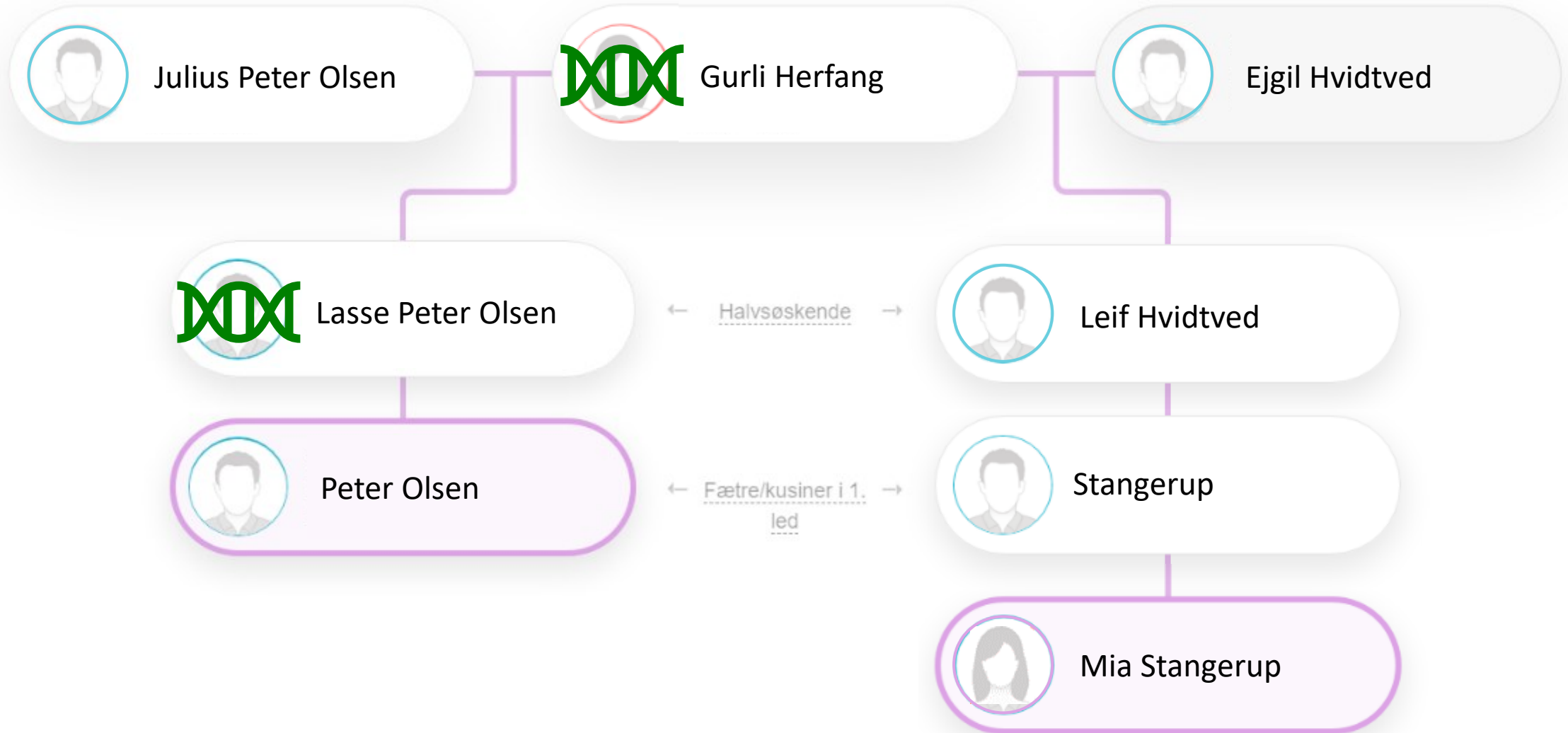

Fælles forfader

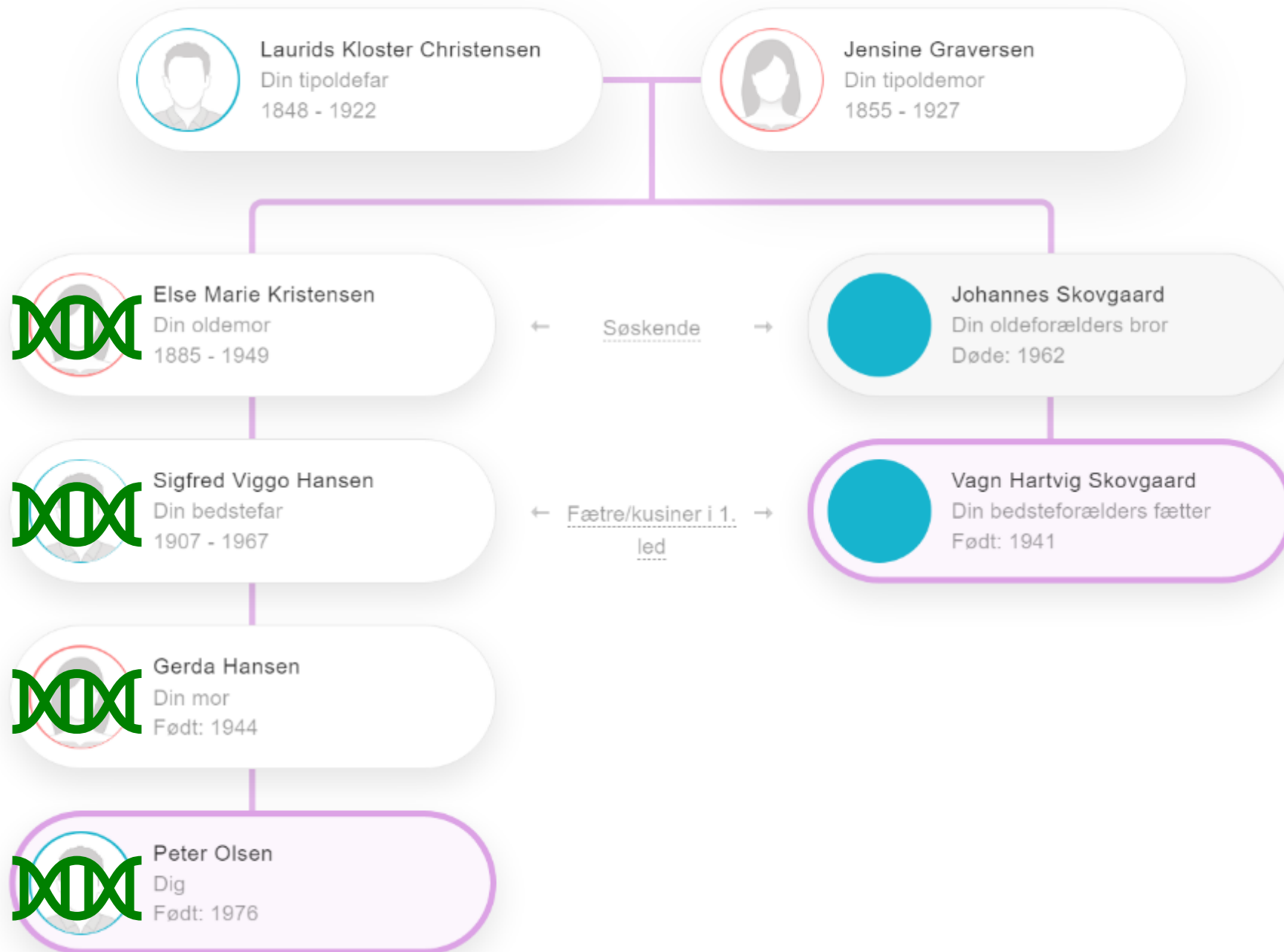



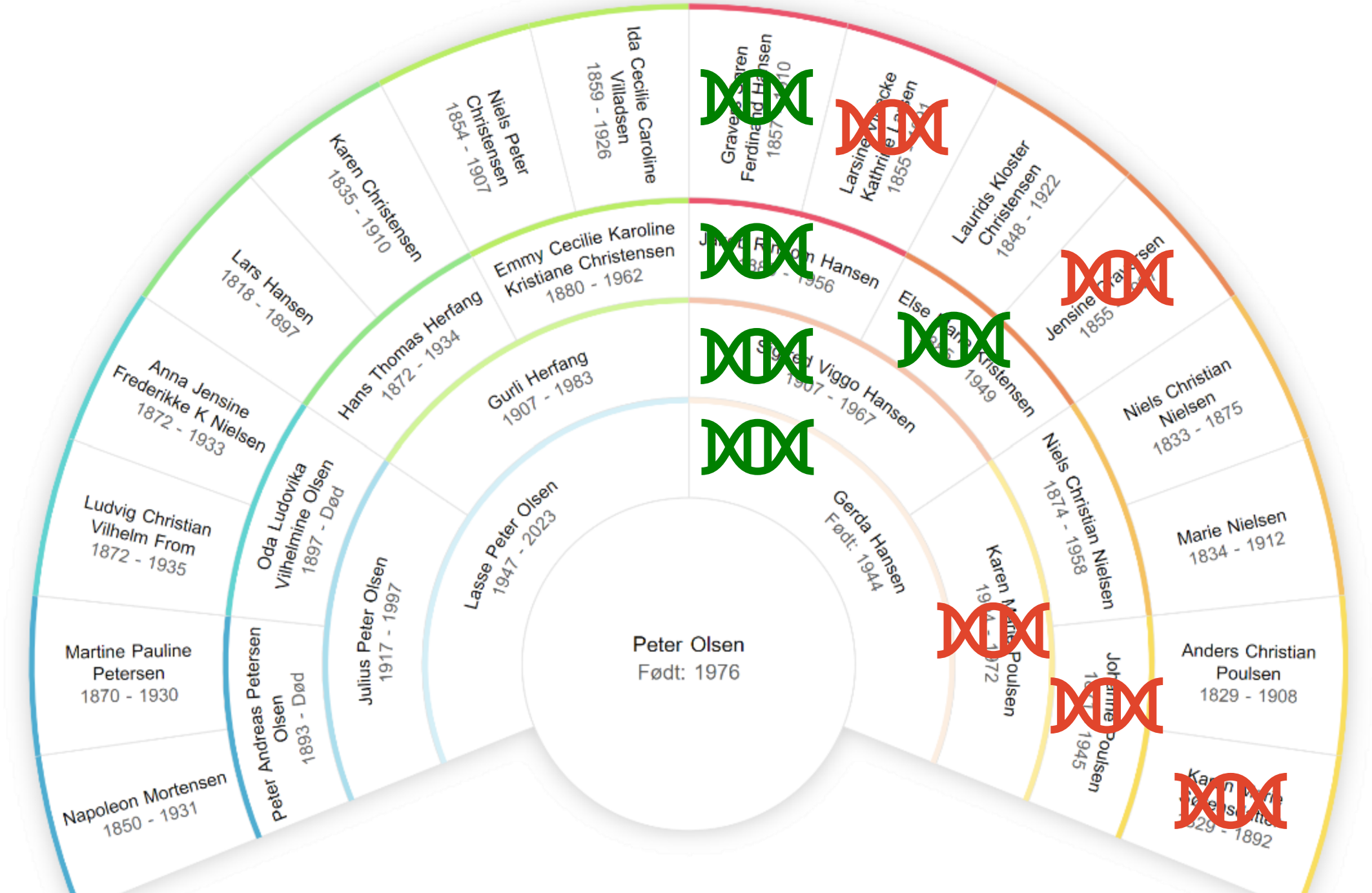



Peter Olsen  
Født: 1976

Lasse Peter Olsen  
1947 - 2023

Julius Peter Olsen  
1917 - 1997

Gerda Hansen  
Født: 1944

Hans Thomas Herfang  
1872 - 1934

Gurti Herfang  
1907 - 1983

Sigfred Viggo Hansen  
1907 - 1967

Else Marie Kristensen  
1885 - 1949

Lars Hansen  
1818 - 1897

Anna Jensine  
Frederikke K Nielsen  
1872 - 1933

Ludvig Christian  
Vilhelm From  
1872 - 1935

Martine Pauline  
Petersen  
1870 - 1930

Napoleon Mortensen  
1850 - 1931

Oda Ludovika  
Vilhelmine Olsen  
1897 - Død

Andreas Petersen  
Olsen  
1893 - Død

Ida Cecilie Caroline  
Villadsen  
1859 - 1926

Niels Peter  
Christensen  
1854 - 1907

Karen Christensen  
1835 - 1910

Emmy Cecilie Karoline  
Kristiane Christensen  
1880 - 1962

Jakob Rindom Hansen  
1880 - 1956

Larsine Vibecke  
Kathrine Larsen  
1855 - 1891

Laurids Kloster  
Christensen  
1848 - 1922

Jensine Graversen  
1855 - 1927

Niels Christian  
Nielsen  
1833 - 1875

Marie Nielsen  
1834 - 1912

Niels Christian Nielsen  
1874 - 1958

Karen Marie Poulsen  
1904 - 1972

Johanne Poulsen  
1871 - 1945

Anders Christian  
Poulsen  
1829 - 1908

Karen Marie  
Sørensdatter  
1829 - 1892

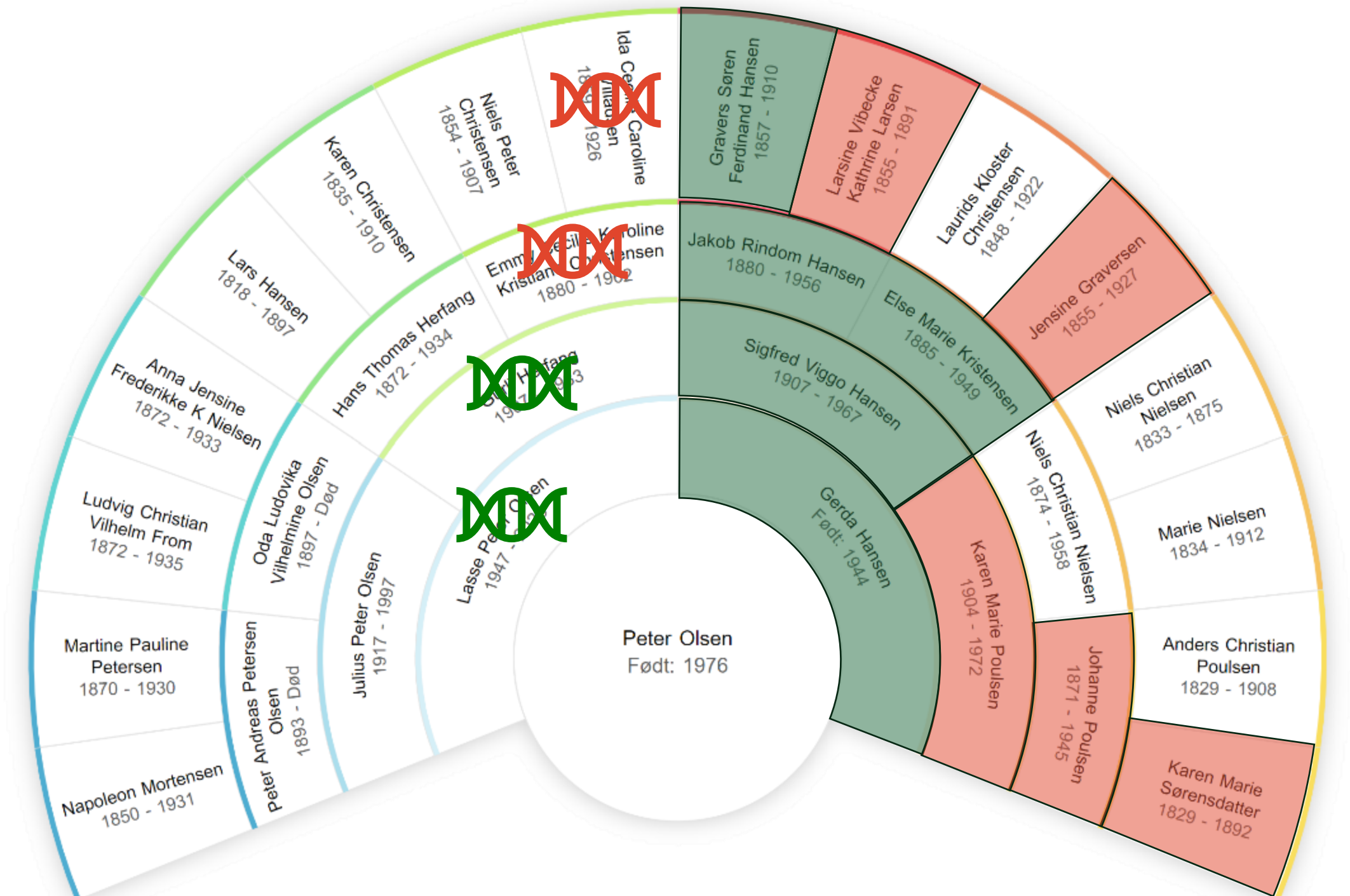

Peter Olsen  
Født: 1976

Gerda Hansen  
Født: 1944

Sigfred Viggo Hansen  
1907 - 1967

Jakob Rindom Hansen  
1880 - 1956

Else Marie Kristensen  
1885 - 1949

Jensine Graversen  
1855 - 1927

Laurids Kloster  
Christensen  
1848 - 1922

Larsine Viibecke  
Kathrine Larsen  
1855 - 1891

Gravers Søren  
Ferdinand Hansen  
1857 - 1910

Anders Christian  
Poulsen  
1829 - 1908

Karen Marie  
Sørensdaughter  
1829 - 1892

Johanne Poulsen  
1871 - 1945

Karen Marie Poulsen  
1904 - 1972

Niels Christian Nielsen  
1874 - 1958

Marie Nielsen  
1834 - 1912

Niels Christian  
Nielsen  
1833 - 1875

Lasse Peter Olsen  
1947 - 1997

Hans Thomas Herfang  
1872 - 1934

Emmelie Karoline  
Kristian Christensen  
1880 - 1962

Niels Peter  
Christensen  
1854 - 1907

Ida Cecilie Caroline  
Christensen  
1859 - 1926

Karen Christensen  
1835 - 1910

Lars Hansen  
1818 - 1897

Anna Jensine  
Frederikke K Nielsen  
1872 - 1933

Ludvig Christian  
Vilhelm From  
1872 - 1935

Martine Pauline  
Petersen  
1870 - 1930

Napoleon Mortensen  
1850 - 1931

Peter Andreas Petersen  
Olsen  
1893 - Død

Oda Ludovika  
Vilhelmine Olsen  
1897 - Død

Julius Peter Olsen  
1917 - 1997

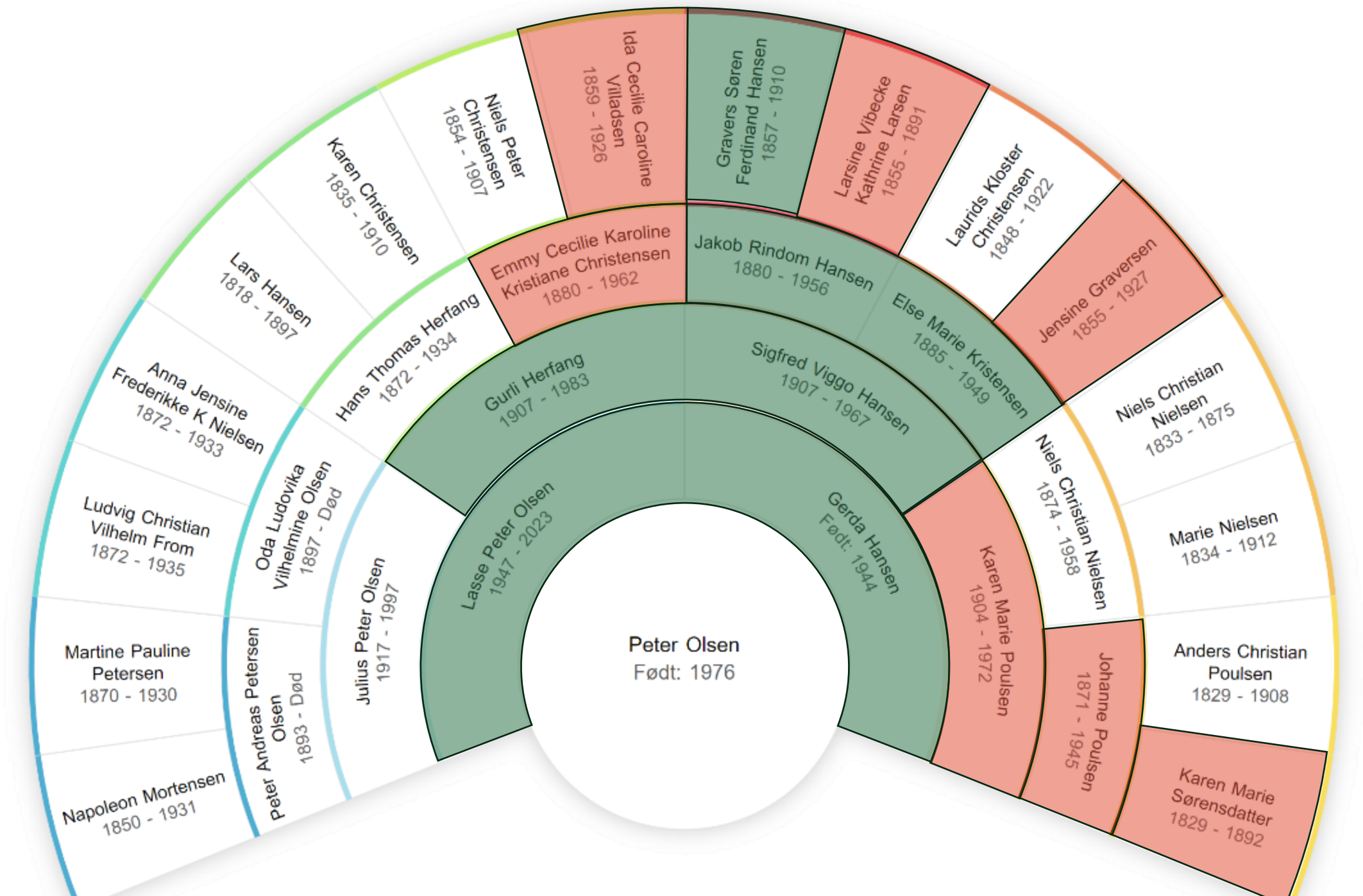

Peter Olsen  
Født: 1976

Lasse Peter Olsen  
1947 - 2023

Gerda Hansen  
Født: 1944

Gurli Herfang  
1907 - 1983

Sigfred Viggo Hansen  
1907 - 1967

Emmy Cecilie Karoline  
Kristiane Christensen  
1880 - 1962

Jakob Rindom Hansen  
1880 - 1956

Else Marie Kristensen  
1885 - 1949

Ida Cecilie Caroline  
Villadsen  
1859 - 1926

Gravers Søren  
Ferdinand Hansen  
1857 - 1910

Larsine Vibecke  
Kathrine Larsen  
1855 - 1891

Laurids Kloster  
Christensen  
1848 - 1922

Jensine Graversen  
1855 - 1927

Karen Christensen  
1835 - 1910

Lars Hansen  
1818 - 1897

Anna Jensine  
Frederikke K Nielsen  
1872 - 1933

Hans Thomas Herfang  
1872 - 1934

Niels Christian  
Nielsen  
1833 - 1875

Marie Nielsen  
1834 - 1912

Ludvig Christian  
Vilhelm From  
1872 - 1935

Oda Ludovika  
Vilhelmine Olsen  
1897 - Død

Niels Christian Nielsen  
1874 - 1958

Martine Pauline  
Petersen  
1870 - 1930

Peter Andreas Petersen  
Olsen  
1893 - Død

Karen Marie Poulsen  
1904 - 1972

Johanne Poulsen  
1871 - 1945

Anders Christian  
Poulsen  
1829 - 1908

Napoleon Mortensen  
1850 - 1931

Karen Marie  
Sørensdaughter  
1829 - 1892

Julius Peter Olsen  
1917 - 1997

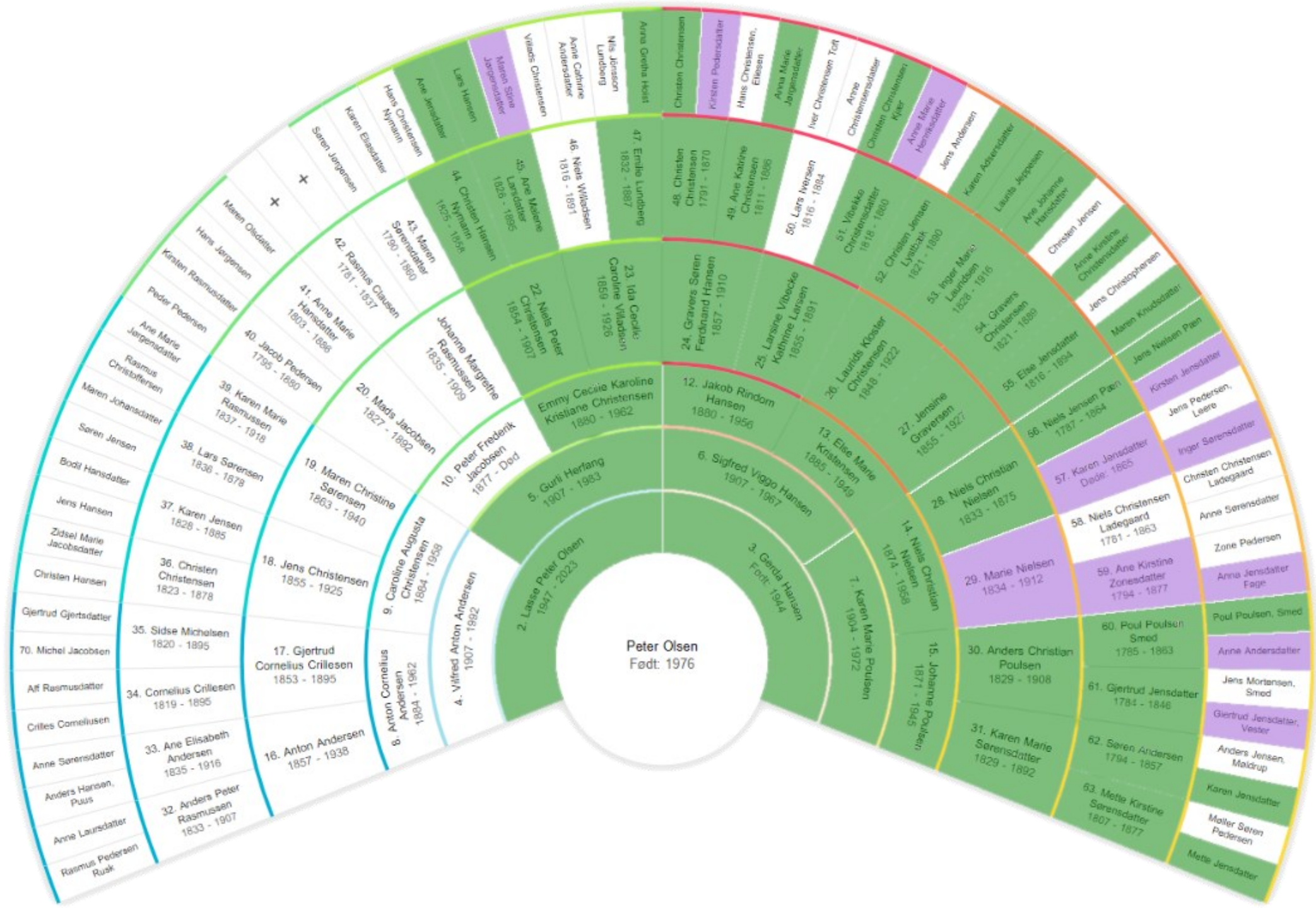

# Spil ane-bingo

*ud fra dine 10 største dokumenterede match*

*Udskriv (eller tegn) en ane-bingo-plade med 4-6 generationer.*

*Find de 10 største match, hvor du ved, hvordan I er beslægtede.*

*Markér aner, som du med sikkerhed ved, har båret dit DNA med én farve, og mødrelinjer med en anden farve.*



SUBSCRIBER

Search the site

Go

ANCESTRAL  
TREESTOOLS AND  
WATOCHROMOSOME  
MAPS

## ANCESTRAL TREES

Name	◆ People	◆ Created	◆ Updated	▼
Wilfred (Copied)	146	2022-12-17	2023-07-27	X
9. Caroline Augusta christensen	23	2023-07-21	2023-07-21	X
Peter Olsen	584	2020-09-26	2023-07-07	X
Untitled Tree	0	2023-03-01	2023-03-01	X

# JURIDISK SLÆGT

Male

5 GENERATIONS



Peter

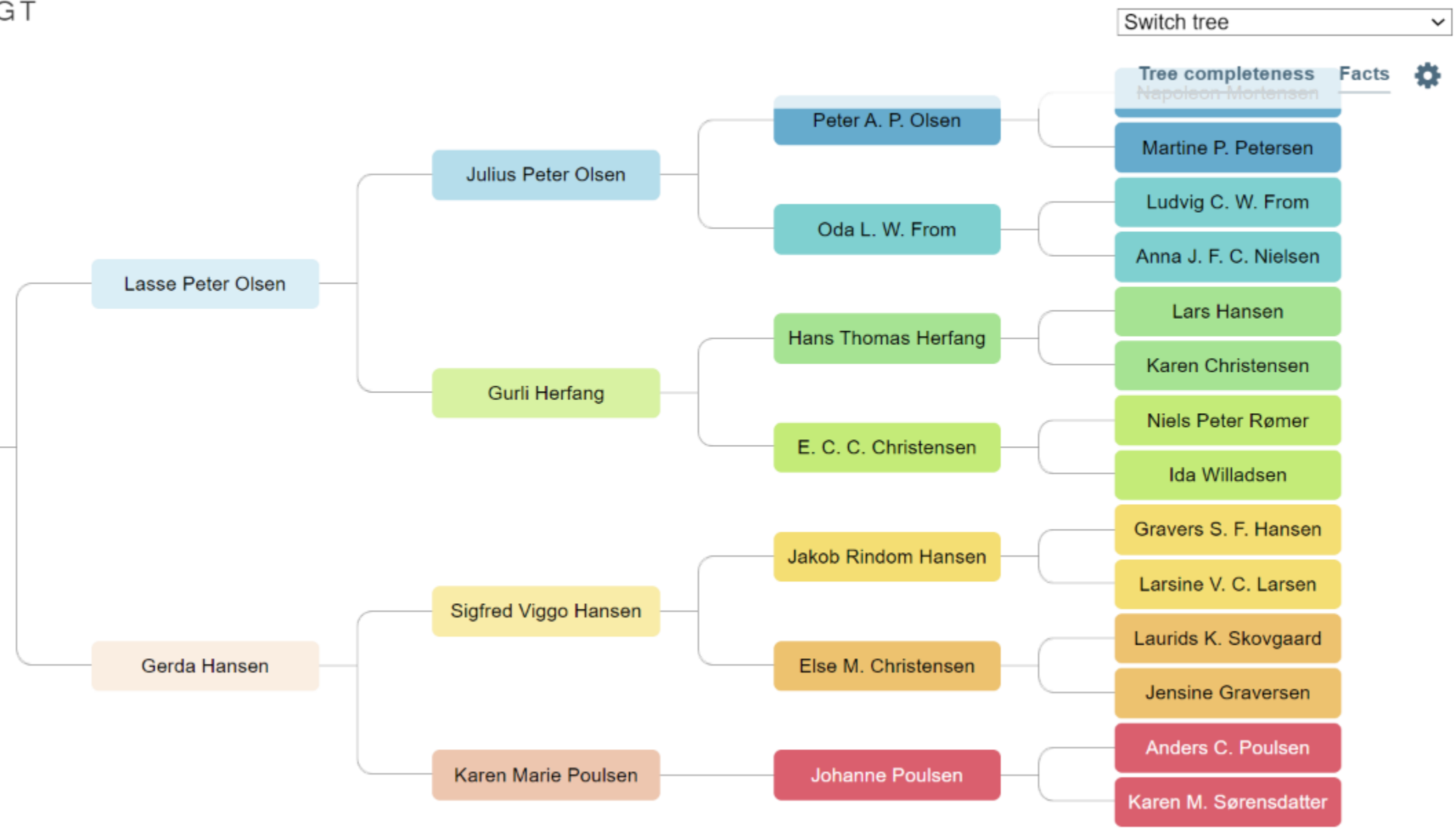

Switch tree

Tree completeness Facts

- Napoleon Mortensen
- Martine P. Petersen
- Ludvig C. W. From
- Anna J. F. C. Nielsen
- Lars Hansen
- Karen Christensen
- Niels Peter Rømer
- Ida Willadsen
- Gravers S. F. Hansen
- Larsine V. C. Larsen
- Laurids K. Skovgaard
- Jensine Graversen
- Anders C. Poulsen
- Karen M. Sørensdatter



# JURIDISK SLÆGT

Male

5 GENERATIONS



Peter



Switch tree

Tree completeness Facts

Napoleon Mortensen

Martine P. Petersen

Ludvig C. W. From

Anna J. F. C. Nielsen

Lars Hansen

Karen Christensen

Niels Peter Rømer

Ida Willadsen

Gravers S. F. Hansen

VIEW EDIT

DELETE

MARK AS A GENETIC ANCESTOR

Karen M. Sørensdatter

# JURIDISK SLÆGT

Male

5 GENERATIONS



Peter



Switch tree

Tree completeness Facts

- Napoleon Mortensen
- Martine P. Petersen
- Ludvig C. W. From
- Anna J. F. C. Nielsen
- Lars Hansen
- Karen Christensen
- Niels Peter Rømer
- Ida Willadsen
- Gravers S. F. Hansen
- Larsine V. C. Larsen
- Laurids K. Skovgaard
- Jensine Graversen

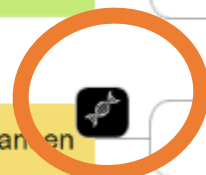

VIEW EDIT

DELETE

MARK AS A GENETIC

# JURIDISK SLÆGT

Male

5 GENERATIONS



Peter

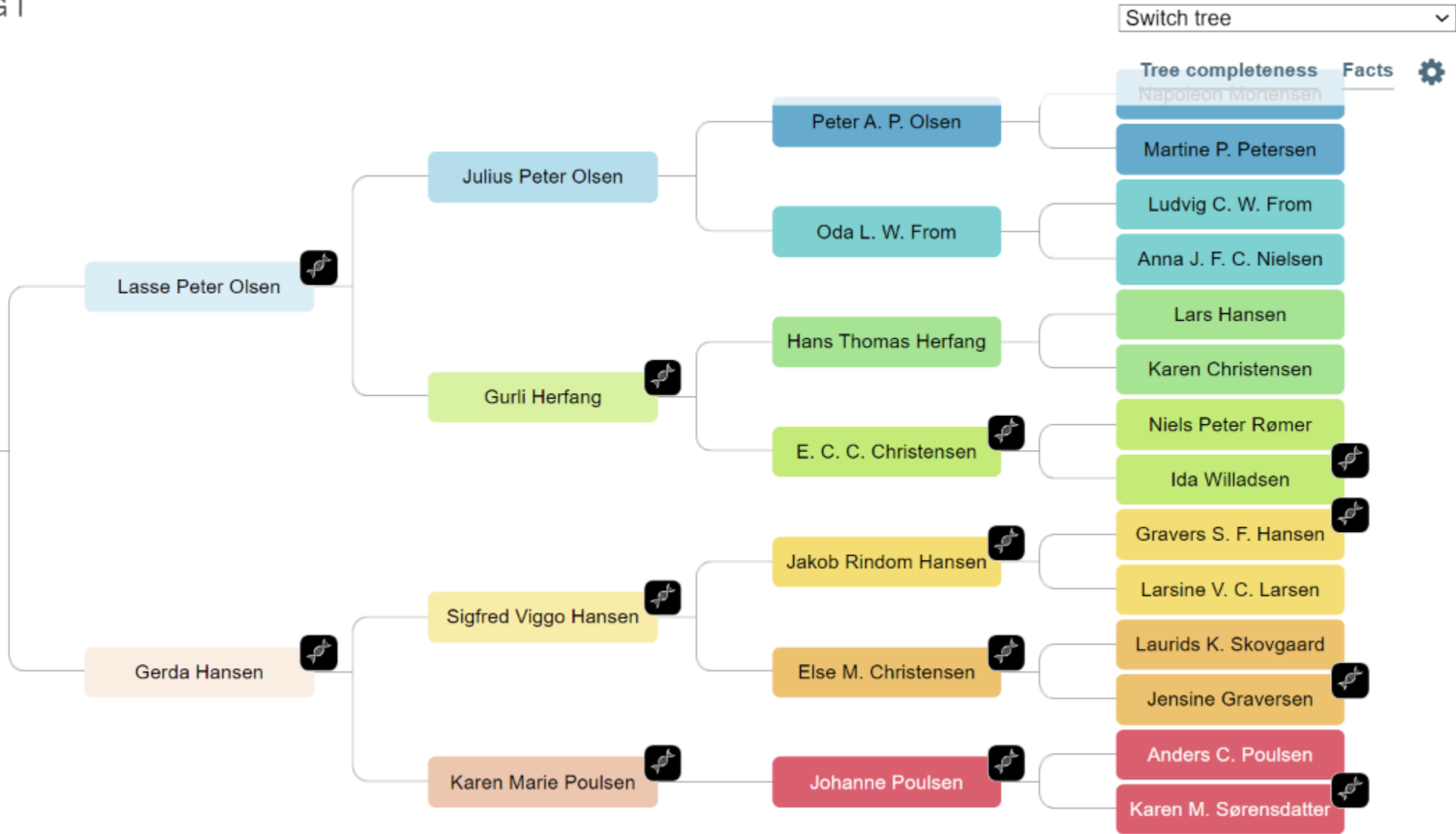

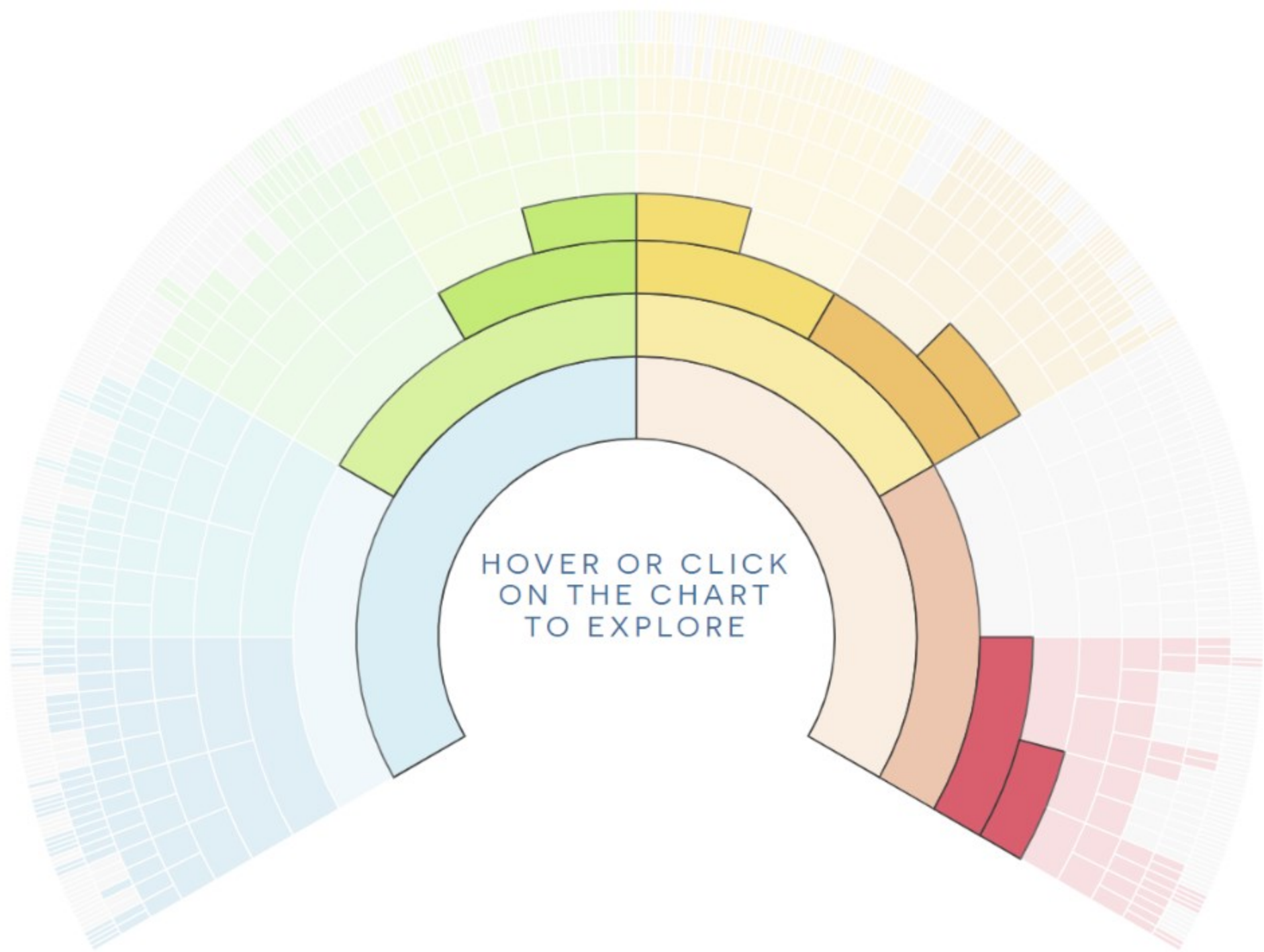

HOVER OR CLICK  
ON THE CHART  
TO EXPLORE

